TECHE UDINE

MANOSCRITTI

FONDO PRINCIPALE

Manoscritto n. P_MSS_2547_011

Nel Fondo Principale sono confluiti la maggior parte dei lasciti manoscritti pervenuti alla Biblioteca Civica «Vincenzo Joppi» nel corso del tempo: si tratta perciò di un fondo composito nel quale è possibile trovare manoscritti di argomento liturgico, scientifico, giuridico, botanico e altro.

Collocazione:

Biblioteca Civica "Vincenzo Joppi", Udine
https://www.techeudine.it/fondo-principale
https://www.sbhu.it/

Verona. 11 Venerdì Sett.
Gennaio. 1858.

Amico mio. La Sua affettuosissima mi avrebbe compensato cento volte d'ogni mio pensiero a favorirti, se l'adoperarmi per Te non bastasse a se stesso nel piacere di farlo. Anche su questo punto non sei d'arto in debito, ed anche materialmente parlando ti avverto che, nonchè esporre quei danari del mio, io mi mangiai durante il mese scorso (mi che Gennajo fu asciutto, almen quel tanto che qua e là, che è quanto dire per la massima parte) rasposo; e mi riservai a spedirti il tutto quando l'aggravio marsi del Febbrajo mi avrebbe per un po' ingombrato le tasche. — Soprattutto di monete erose posse a mio insaputo fuori di corso e che cedetti al 60 p% — Questi sono gli affari migliori ch'io mai abbia fatti durante il corso della mia pratica esistenza! — Sarò ben felice che una copia delle tue tavole possa dirsi dono gentile, ma soprattutto carissimo, dell'amico, e a questo intento volgeremo i nostri sforzi comuni nelle future nostre transazioni sonanti. — Ora una preghiera vivissima: Ho l'onore di appartenere ai promotori d'una Società incoraggiatrice delle Arti Belle, che dopo due anni di

cure venne alla luce ... non ricordo la data giacchè per ogni cosa quella dell'arrivo delle Sue Lettere. Questa Istituzione simile a quelle delle altre principali città nostre nello scopo e nella forma richiede il concorso di molti che con piccole sovvenzioni giovarono ad un risultato corrispondente alle vedute ispiratrici. Ma il panegirico è inutile, come pure le norme riguardanti più davvicino i Nostri Doblighi (penso sempre al S. C. del C. C. quando mi valgo di quella locuzione!) le rileverai dalla copia del Programma, che ti invio. Sei già del certo d'accordo, ma io oltre al Programma ti invio anche una Scheda, e questa Scheda io la attendo d'intorno alla fine del corrente corredata di quelle firme, che vorrai procacciarmi. Aggiungo a due o tre persone la mia intenzione d'invitare gli amici assenti ad aiutarmi, e quelle dubiteranno dell'esito dicendo che le sono istituzioni municipali, e ciascuno limitarsi a quelle di casa sua; Tolo Alcardi, ottimista come sempre, mi disse che la è l'unica per dare slancio maggiore alla cosa. Dunque via nome della fratellanza nazionale promuovi chi meglio credi a dare la smentita a quelle massi-

me di civica grettezza, che nessun danno agli artisti milanesi da qualche meneghino metta del proprio un mezzo maraschino (il meno non esclude il più, N. B.) a coadjuvare gli sforzi di questi egregi; e il premio, comunque venga dai figli minimi di Paolo Cagliari, non tornerà né frodato, né in degno dei fratelli minori di Aggiani ed altro. Ma bando alle ciarle. Tu hai amici e tali che non rifiuteranno il loro obolo sia come azionisti ordinarj o come straordinarj, secondo la diversità che troverai spiegata nelle Norme. Tu inoltre ritenga sia di casa della Contessa Maffei; intorno a cui molte intelligenze e non pochi buongustai si raccolgono, te potrai interessare la squisita gentilezza della dama a dal nuovo non certo farai effettone... Tutti sa che è del bel numero uno, dunque prega anche lui che si adoperi a farmi piacere. Entro il mese vorrei i nomi; gli importi, se credi, poi; questi universali perchè quantunque all'estorsione ci sia tempo tutto il ventuno Marzo, pure non potendo far stuccare le bollette che vers[illegible] pagamento... sai che la Quaresima paga i peccati di Carnevale, ed io spero la cifra sia tale che non possa bastarvi lo scheletro della mia borsa. Però non badare allo scrupolo nelle date; ciò che più preme si è che il numero sia

d'Arnaldo, e ti sarò gratissimo del Tuo concorso che questa società bambina è oggetto di molta parte della mia tenerezza quasi paterna..... Parto di poliandrici abbracci mentali. —

Mi fece paura l'epiteto di cimonstre che leggo avanti alla parola Amore nel Lavoro che stai per intraprendere; sai che fu questa partita ho avute rispettosissima idea, e quanto rido di quelle smancerie che pretendono al nome di amore tutte le volte che non arrivano a destare il mio compianto, altrettanto pel sentimento considerato in se stesso ci conservo un certo culto, che mi invita piuttosto a pensarvi che a ragionarne da professo. Sono ansiosissimo di leggere di Tuo in proposito, e ti prometto che quanto mi si parasse agli occhi de lo vorrei significare. —

Le scrivi a Cesare ricordami a lui, e così a Vincenzo e al Sandrino. — Ritengo capiteranno questi dì a Milano l'uno o l'altro dei fratelli D'Italia colla sorella che fu sposa posomani e passerà costì il primo quarto della Luna di miele; in caso fa loro trovare costì l'espressione a mezzo Tuo delle mie felicitazioni. —

Dammi spesso Tue novelle, e damanni molto perchè Tu vorrai ricordarmi altrettanto parte di finarissimo e cordiale affetto. Addio

ms 2547/11

Tuo Cesare

Verona. Il Venerdì del
Gennaio. 1858.
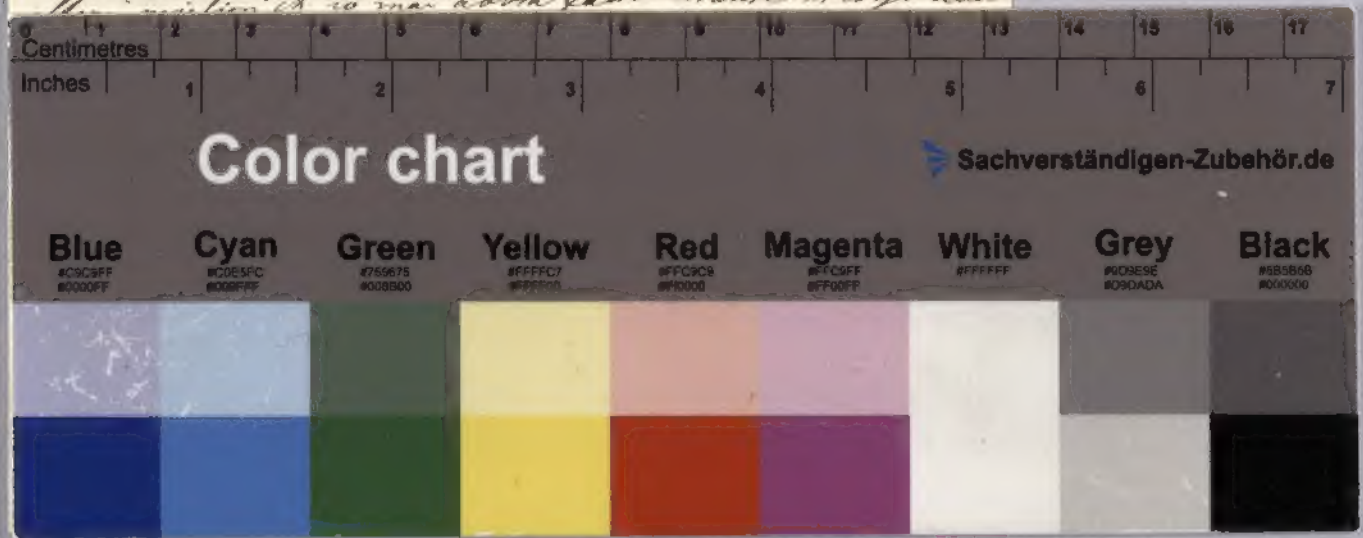
Amico mio — La Sua affettuosissima mi avrebbe compensato cento volte d'ogni mio pensiero a favorirmi, se l'adoperarmi per lei non bastasse a se stesso nel piacere di farlo — Anche per questo punto non sei d'arto in debito, ed anche materialmente parlando ti avverto che, nonchè esporre quei danari del mio, io mi mangiai durante il mese scorso (dal che Gennajo fu asciutto, almeno quel tanto che qua e là, che è quanto dire per la massima parte, raschiai e mi riservai a spedirle il tutto quando l'approssimarsi del Febbrajo mi avesse per un poi rigonfiate le tasche! — Soprattutto d'monete erose posta a mio insaputa fuori di corso e che cedetti al 60 p% — Questi sono gli [illegible] ch'io mai abbia fatti durante il corso della